

Ufficio provinciale di: GENOVA Territorio

Dati della ricerca



Catasto: **Fabbricati**

Comune: **GENOVA** Codice: **D969** sezione: **Q**

Sezione urbana: **gec** Foglio: **5** Particella: **797** Subalterno Da: **1** Subalterno A: **2**

Immobili individuati: **2**

Elenco Immobili

	Foglio	Particella	Subalterno	Zona	Partita	Rendita	Indirizzo
	GEC/5	797	1	1	1143214	Euro: 1.704,31	VIA GIOVANNI BOINE, 32 Piano 1S - T
	GEC/5	797	2	1	1143214	Euro: 1.071,65	VIA UMBERTO FRACCHIA, 13 Piano 1

AN
LIRE
400
CIV. 32

MASSIMO DI CARACALÀ
DIREZIONE GENERALE DEL CATASTO E DEI SISTEMI
CATASTO EDILIZIO URBANO (RDL 13-4-1939, n. 652)
Catastro di via BOINE n. 32

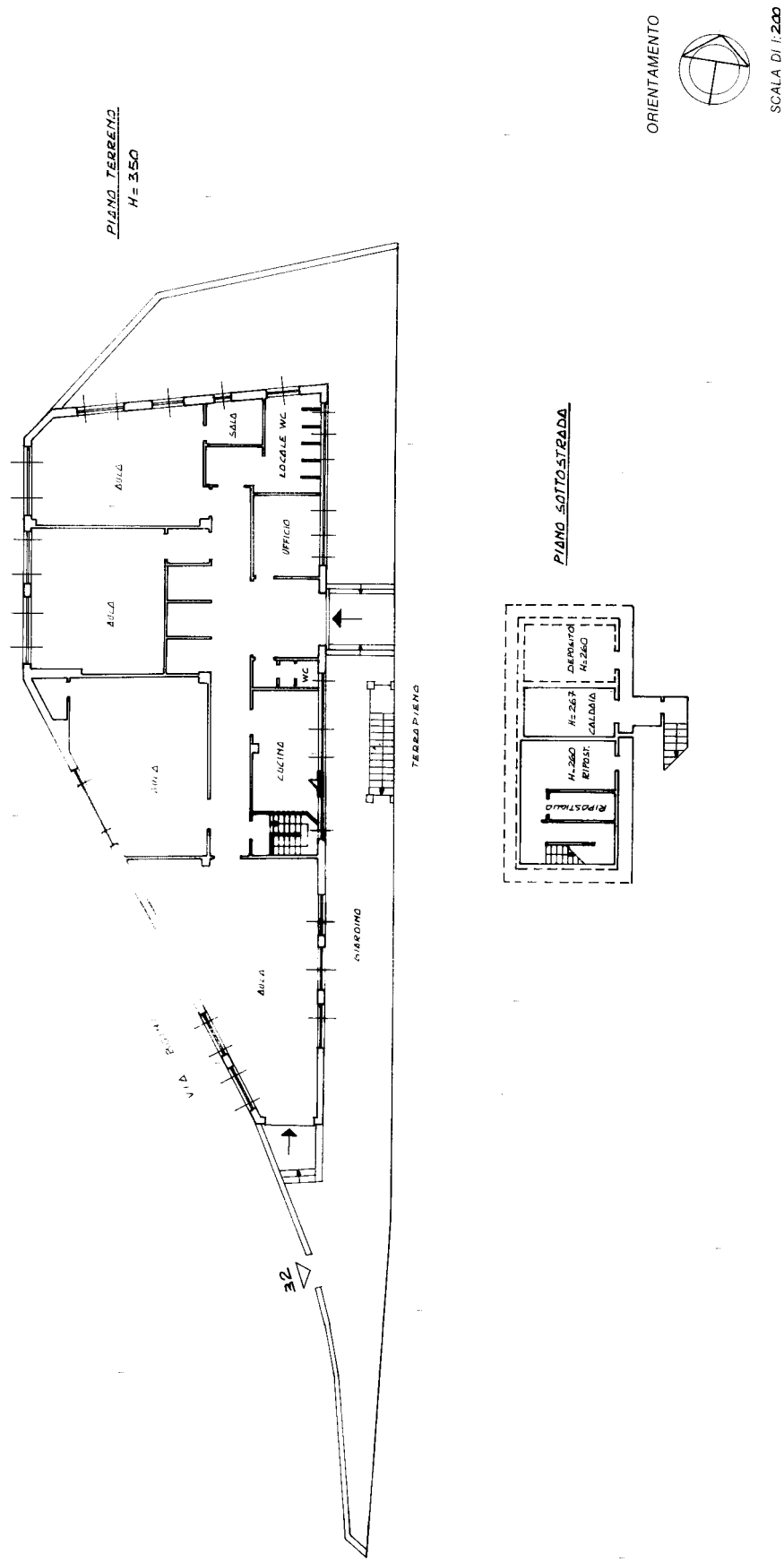

Compiata dal **Geom. SERUTI LUIGI**
(Titolo, cognome e nome)
Tecnico del **SERVIZIO CATASTALI**
Iscritto all'Albo de
della provincia di
data **4-1-1991** Firma *Seruti Luigi*

Dichiarazione di N.C.
Denuncia di variazione
Identificativi catastali
F. **5** sub. **1**
n. **797**

Ultima planimetria in atti

Catasto dei Fabbricati - Situazione al 27/08/2018 - Comune di GENOVA/Q (D969) - < Sez.Urb.: GEC - Foglio: 5 - Particella: 797 - Subalterno: 1 >
VIA GIOVANNI BOINE n. 32 piano: 1S-T;

AN
L.M.
400
CIV. 43

REPUBBLICA ITALIANA
DIREZIONE GENERALE DEL CATASTO E DEI SISTEMI
CATASTO EDILIZIO URBANO (RD. 13.4.1939, n. 652)
Pianimetria di fabbricati nel Comune di **GENOVA** -
via **FRACCHIA**

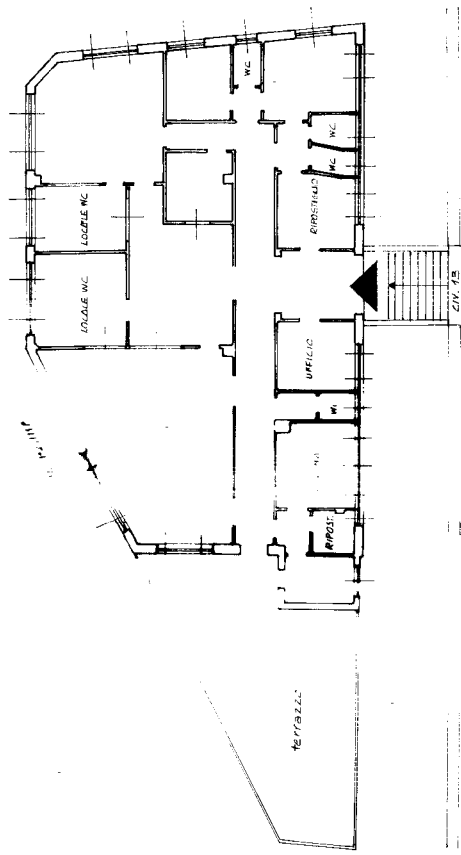

PIANO PRIMO
H = 3,08

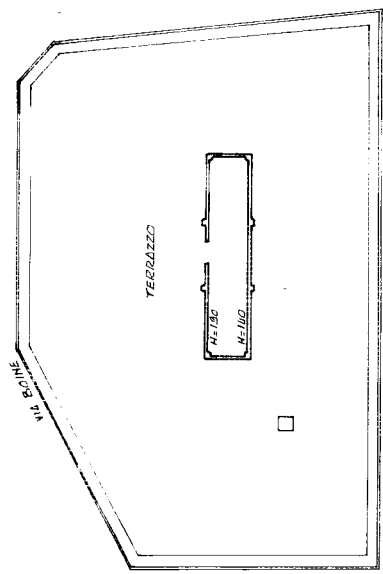

PIANO COPERTURA



ORIENTAMENTO
SCALA DI 1:200

RISERVATO ALL'UFFICIO

Dichiarazione di N.C.	<input checked="" type="checkbox"/>	Completata dal Geom. BERTI LUIGI
Denuncia di variazione	<input type="checkbox"/>	TECNICO DEI SERVIZI COMUNALI
Identificativi catastali	<input type="checkbox"/>	Iscritto all'Albo de

Catasto dei Fabbricati - Situazione al 27/08/2018 - Comune di GENOVA/Q (D969) - Sez. Urb.: GENOVA - Foglio 5 - Part. 197 - Subalterno: 2 - VIA UMBERTO FRACCHIA n. 13 piano: 1;